



©Adobe Stock

# VON DER ERSCHÖPFUNG IN DIE KRAFT HOMOTOXIKOLOGIE TRIFFT FUNKTIONELLE LONGEVITY-MEDIZIN

Heilpraktiker Enrico Thiele | Stuttgart



# WER BIN ICH?

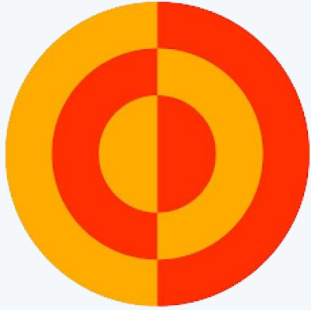

## HEILPRAXIS THIELE

Praxis für Funktionelle Medizin

- **M**essen
- **V**erstehen
- **O**ptimieren



# WER BIN ICH AUCH?



**Boxer**



**Extrem-  
hindernisläufer**

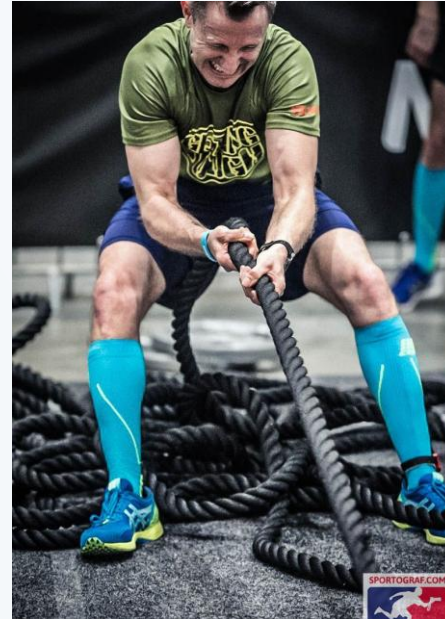

**Hyrox-  
Athlet**



**Powerlifter**

# VOR ALLEM SEIT DEN 1950ER/1960ER JAHREN



©Adobe Stock

Die Krankheit - ein Ungleichgewicht

Eine Krankheit ist Zeichen eines Ungleichgewichtes des Menschen.

Die Symptome sind als ein Versuch anzusehen, ein neues Gleichgewicht herzustellen.

# DR. HANS-HEINRICH RECKEWEG

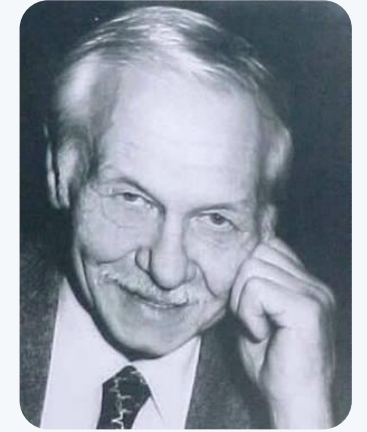

„Ich möchte die Brücke zwischen der Schulmedizin und der Naturheilkunde bauen“

Das Homotoxikologiekonzept dient als dynamische Erklärung des Prozesses von Gesundheit und Krankheit

## **Krankheit**

- Ausdruck biologisch zweckmäßiger Abwehrvorgänge gegen exogene und endogene Gifte (Homotoxine)

## **Gesundheit**

- Freisein von Homotoxinen oder Homotoxinschädigungen

## **Heilung**

- Freiwerden von Homotoxinen durch Entgiftung und Ausscheidung

# 3 SÄULEN DER ANTIHOMOTOXISCHEN MEDIZIN

- Ausleitung und Entgiftung
- Zell- und Organstärkung
- Immunmodulation

Begrenzung der Zufuhr von Homotoxinen



**Longevity:**

**Next Level der  
bioregulatorischen  
Konzepte?**

**Bioregulatorische Basics neu  
interpretiert?**

# DER KRITISCHE FEHLER IN DER THERAPIE



**Bevor wir therapieren, braucht der Körper Energie.**

Ein System ohne Energie kann:

- Nicht regulieren
- Nicht entgiften
- Nicht regenerieren
- Nicht heilen

# ERSCHÖPFUNG

- Ich sehe viele Menschen, die funktionieren, die ihren Alltag meistern, die Verantwortung tragen, aber innerlich leer sind.
- Der Körper schaltet nicht einfach ab. Er bremst ... Er reduziert Leistung, Fokus, Antrieb – **um zu überleben.**
- Erschöpfung ist **systemisch**
- Symptome sind **keine Feinde**
- Der Körper ist **intelligent**
- „**Dein Körper ist Dein treuester und ehrlichster Freund!**“



# ERSCHÖPFUNG – EIN LABYRINTH?

Gehirn

Herz

Mitochondrien

Nerven

Niere

Jod

Mängel

Eisen

Schlaf

Trauma

Drogen

Nebenniere

Ernährung

Depression

Alkohol

Toxine

Schilddrüse

Krebs

Zucker

Hormone

Leaky Gut

Autoimmun

Medikamente

Infektion

Vitamin D

Stress

B<sub>12</sub>

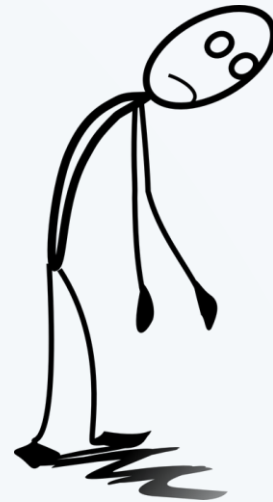

# DIE DREI URSACHEN, DIE ICH IMMER WIEDER SEHE

## 1. Erhöhter Verbrauch

Der moderne Mensch verbraucht mehr Mikronährstoffe als je zuvor:

- Chronischer Stress, welcher Art auch immer
- Stille Entzündung
- Oxidative Last
- Emotionale Daueranspannung
- Ein Körper im Alarmzustand **verbraucht Mineralien, Vitamine und Cofaktoren wie ein Hochleistungsmotor**
- „Überleben geht vor Wohlfühlen“

# DIE DREI URSACHEN, DIE ICH IMMER WIEDER SEHE

## 2. Gestörte Resorption

Bewusste Ernährung nützt nichts, wenn:

- Magensäure fehlt
- die Darmbarriere gestört ist (Leaky Gut)!!!
- Entzündung die Aufnahme blockiert
- der Körper im Stress ist

👉 Viele Mängel sind **Aufnahmemängel**, keine Zufuhrmängel.

# DIE DREI URSACHEN, DIE ICH IMMER WIEDER SEHE

## 3. Erhöhter Bedarf auf Zellebene

Mitochondrien in Not brauchen:

- mehr Coenzym Q10
- mehr Eisen und Magnesium
- mehr B-Vitamine
- mehr Antioxidantien
- mehr Spurenelemente

👉 Der Bedarf steigt **genau dann**, wenn das System am wenigsten liefern kann.

# PRAXISFALL



KI-generiert

## **Lena, 42 Jahre, Geschäftsfrau**

Kam 9/25 zu uns mit folgenden Themen:

- Vitalität 1
- Depression
- Bluthochdruck (150/95)
- Hashimoto
- Amenorrhoe
- Vegan seit 1/25
- Einschlafstörung
- Extreme Müdigkeit
- Gewichtszunahme

# MESSEN – VERSTEHEN – OPTIMIEREN



KI-generiert

- Ferritin 16 ng/ml (Normwert: 30–300 ng/ml)
- Magnesium 32,8 mg/l (Normwert: 31,7–44,0 mg/l)
- Amylase 89 U/l (Normwert: 28–100 U/l)
- Lipase 58 U/l (Normwert: 13–60 U/l)
- Cholesterin 135 mg/dl (Normwert: 150–280 mg/dl)
- Vitamin D 31 ng/ml (Normwert: 30 bis 70 ng/ml)
- TPO-AK 860 IU/ml (Normwert: unter 34 IU/ml)
  
- Blutgruppe 0

# MESSEN – VERSTEHEN – OPTIMIEREN

## Entgiftung und Ausleitung

- Ernährung: Gesund&Aktiv
- Spaziergänge
- Atmung (4-6/Vagus)
- Bittertropfen
- Trinkmenge optimiert:
  - Lymphomyosot N
  - Nierentropfen Cosmochema

## Nerven – Balance

- Schlaf optimiert
  - Neurexan
  - Schlaf-in-Form Drink
- Spaziergänge
- Atmung (4-6/Vagus)

## Aufbau

- Ferroform 50 C+  
alle 2 Tage!
- Magnesioform 120  
Bisglycinat
- Q10-Form 100 Carnitin
- D-form K2 liquid, 5 Tropf.

Über 3 Monate

# Lymphomyosot N

Ampullen  
Tabletten\*,\*\*  
Mischung\*

Myosotis arvensis D3

Veronica officinalis D3

Teucrium scorodonia D3

Pinus sylvestris D4

Gentiana lutea D5

Equisetum hiemale D4

Smilax D6

Scrophularia nodosa D3

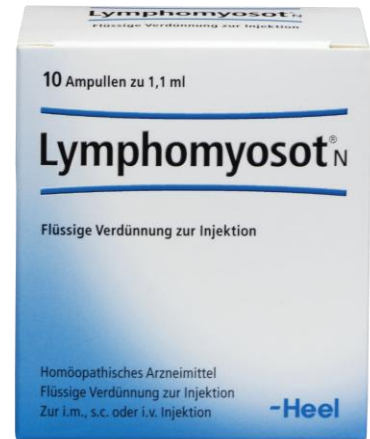

Calcium phosphoricum D12

Natrium sulfuricum D4

Fumaria officinalis D4

Levothyroxinum D12

Ferrum iodatum D12

Araneus diadematus D6

Geranium robertianum D4

Nasturtium officinale D4



Geranium robertianum

\*abweichende Potenzierung der Inhaltsstoffe  
\*\* Juglans zusätzlich enthalten  
(siehe Gebrauchsinformation)

# Neurexan

Tabletten  
Mischung

Verminderung des stressbedingten  
Cortisolanstiegs<sup>1</sup> und der stressbedingten  
Aktivierung der linken Amygdala<sup>2</sup>



Coffea arabica  
D12

Avena sativa  
D2

Passiflora incarnata  
D2

Zincum isovalerianicum  
D4

Schlafstörungen und nervöse  
Unruhezustände



Passiflora incarnata

Indikationsgruppe: bei nervösen Beschwerden

1. Gemessen im Speichel, Doering BK, et al. Life Sci. 2016;146:139–147. <https://doi.org/10.1016/j.lfs.2015.12.058>
2. Hermann L, et al. Sci Rep. 2020;10(1):3802. <https://doi.org/10.1038/s41598-020-60392-w>

# MESSEN – VERSTEHEN – OPTIMIEREN

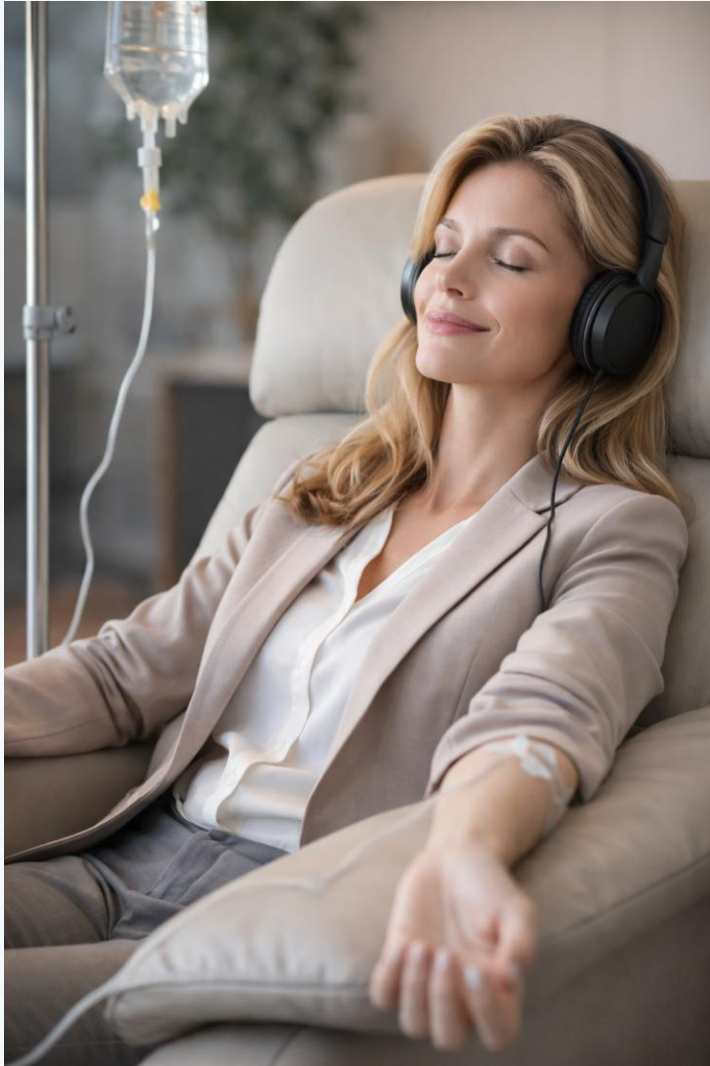

KI-generiert

- Regulation / Wegweiser
- Substitution
- Organstärkung

## Therapie

1. Base, Cholincitrat, Spascupreel 1 Amp.
2. Vitamin C 7,5 g, Magnesium, Glandula suprarenalis suis-Injeel 1 Amp.
3. ATP-Konzentrat, Ubichinon compositum Ampullen 1 Amp., Coenzyme compositum Ampullen 1 Amp., Adenosintriphosphat (ATP)-Injeel forte (Heel) 1 Amp.

# Spascupreel

Ampullen  
Tabletten  
Zäpfchen\*

Aconitum napellus D6

Citrullus colocynthis D4

Agaricus D4

Veratrum album D6

Atropinum sulfuricum D6



Magnesium phosphoricum D6

Gelsemium sempervirens D6

Ammonium bromatum D4

Matricaria recutita D3

Cuprum sulfuricum D6

Passiflora incarnata D2



Aconitum napellus

\*abweichende Potenzierung der Inhaltsstoffe  
(siehe Gebrauchsinformation)

# MULTITARGET-WIRKWEISE VON COENZYME COMPOSITUM

Zur Aktivierung der Selbstheilungskräfte des Stoffwechsels

## WEITERE KATALYSATOREN

- ATP
- NAD
- Coenzym A
- Alpha-Liponsäure
- Cericum oxalicum
- Manganum phosphoricum
- Magnesium oroticum

## KATALYSATOREN DES ZSZ

- Acidum cis-aconiticum
- Acidum citricum
- Acidum fumaricum
- Acidum alpha-ketoglutaricum
- Acidum DL-malicum
- Acidum succinicum
- Barium oxalsuccinicum
- Natrium diethyloxalaceticum
- Natrium pyruvicum



## AMINOSÄUREN

- Cystein

## VITAMINE

- Vitamin C
- Vitamin B<sub>1</sub>
- Vitamin B<sub>2</sub>
- Vitamin B<sub>6</sub>
- Nicotinamid

## ERGÄNZENDE INHALTSSTOFFE

- Pulsatilla pratensis
- Hepar sulfuris
- Beta vulgaris

## REAKTIONSMITTEL

- Sulfur

# MULTITARGET-WIRKWEISE VON UBICHINON COMPOSITUM

Zur Aktivierung der Selbstheilungskräfte des Stoffwechsels

## ERGÄNZENDE INHALTSSTOFFE

- Conium maculatum
- Podophyllum peltatum
- Colchicum autumnale
- Hydrastis canadensis
- Galium aparine
- Vaccinium myrtillus

## VITAMINE

- Vitamin C
- Vitamin B<sub>1</sub>
- Vitamin B<sub>2</sub>
- Vitamin B<sub>6</sub>
- Nicotinamid

## REAKTIONSMITTEL

- Sulfur

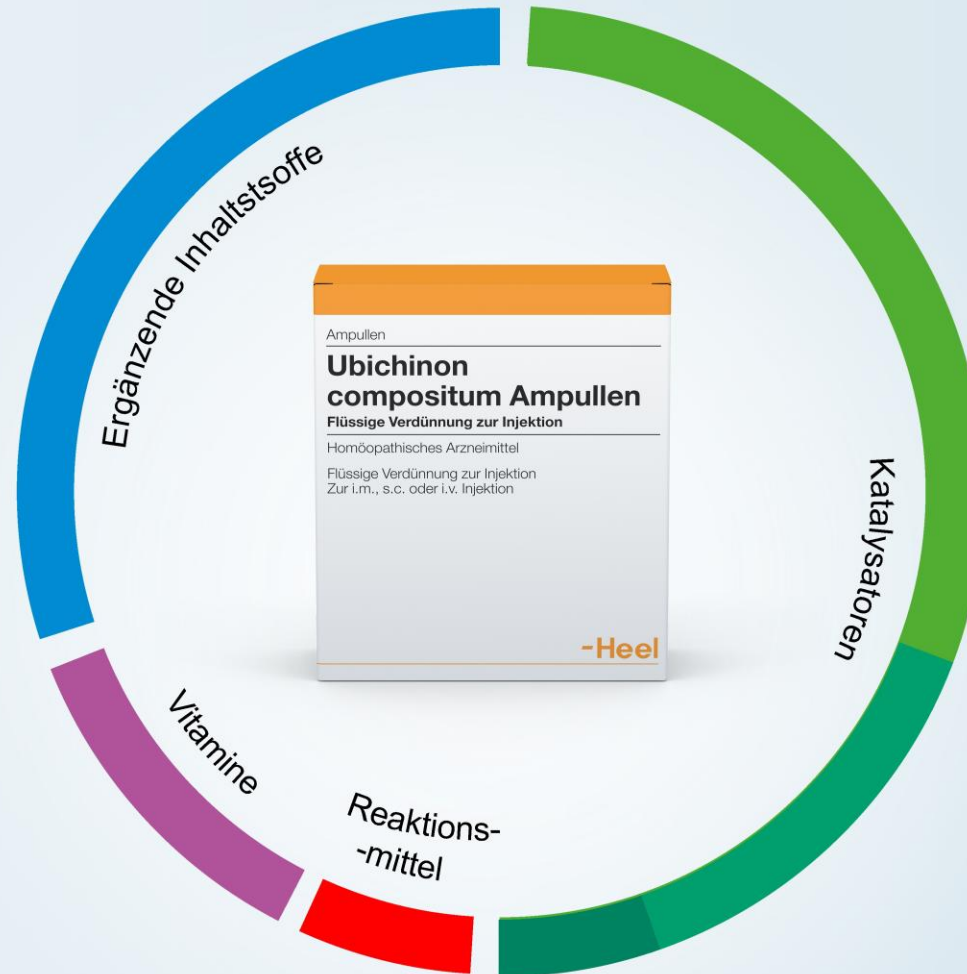

## WEITERE KATALYSATOREN

- Acidum L-(+)-lacticum
- Alpha-Liponsäure
- Manganum phosphoricum
- Natrium diethyloxalaceticum
- ATP
- Coenzym A
- Acetylsalicylsäure
- Histamin
- Nadid NAD
- Magnesium gluconicum

## CHINONE

- Hydrochinon
- Trichinoyl
- Anthrachinon
- Naphtochinon
- P-Benzochinon
- Ubichinon

## KATALYSATOREN DES ZSZ

- Natrium diethyloxalaceticum

# PRAXISFALL



KI-generiert

## **Lena, 42 Jahre, Geschäftsfrau**

Kam 1/26 zum Update:

- Vitalität 9
- Lichtschalter wieder ON
- Blutdruck etwas besser (140/90 mmHg)
- TPO-AK 260 U/ml
- Schon 1-mal wieder Menstruation
- Schlaf besser
- Gewicht verändert sich langsam
- Lust auf Sport
- Weiterführung der oralen Therapie und regelmäßige Checkups



Die vorgestellten klinischen Studien und medizinischen Informationen haben keinen Vorrang gegenüber der Packungsbeilage hinsichtlich der Anwendung von Medikamenten oder von Entscheidungen eines behandelnden Arztes über Diagnose und Therapiekonzepte.

### **Adenosintriphosphat (ATP)-Injeel forte**

- Flüssige Verdünnung zur Injektion Reg.-Nr.: 20990.00.00

Zus.: 1 Amp. zu 1,1 ml (= 1,1 g) enth.: Wirkst.: Adenosinum triphosphoricum Dil. D6, D10, D30, D200 (HAB, Vs. 5a, Lösung D1 mit gereinigtem Wasser) jew. 0,275 g. Die Wirkst. werden über die letzten drei Stufen gemeins. potenziert. Sonst. Bestandt.: Natriumchlorid.Anw.geb.: Reg. homöopath. Arzneimittel., daher ohne Angabe einer therap. Indikation.Gegenanz: Nicht anwenden b. Allergie gg. einen der Wirkst. o. einen der sonst. Bestandt.Nebenwirk.: Kann wie alle Arzneim. Nebenwirk. haben, die aber nicht bei jedem auftreten müssen.Stand: Mär. 2023

### **Coenzyme compositum Ampullen**

- Flüssige Verdünnung zur Injektion Reg.-Nr.: 37573.00.00

Zus.: 1 Amp. zu 2,2 ml (= 2,2 g) enth.: Wirkst.: Acidum ascorbicum Dil. D6, Thiaminum hydrochloricum Dil. D6, Natrium riboflavinum phosphoricum Dil. D6, Pyridoxinum hydrochloricum Dil. D6, Nicotinamidum Dil. D6, Acidum cis-aconiticum Dil. D8, Acidum citricum Dil. D8, Acidum fumaricum Dil. D8, Acidum alpha-ketoglutaricum Dil. D8, Acidum DL-malicum Dil. D8, Acidum succinicum Dil. D8, Barium oxalsuccinicum Dil. D10, Natrium pyruvicum Dil. D8, Cysteinum Dil. D6, Pulsatilla pratensis Dil. D6, Hepar sulfuris Dil. D10, Sulfur Dil. D10, Adenosinum triphosphoricum Dil. D10, Nadidum Dil. D8, Coenzym A Dil. D8, Beta vulgaris ssp. vulgaris var. conditiva e radice Dil. D4, Natrium diethyloxalaceticum Dil. D6 aquos., Manganum phosphoricum Dil. D6 aquos., Magnesium oroticum Dil. D6 aquos., Cerium oxalicum Dil. D8 aquos., Acidum thiocticum Dil. D6 aquos. jew. 22 mg. Die Wirkst. 1-21 werden über die letzten zwei Stufen gemeins. potenziert. Sonst.

Bestandt.: Wasser für Injektionszwecke, Natriumchlorid.Anw.geb.: Reg. homöopath. Arzneimittel, daher ohne Angabe einer therap. Indikation. Gegenanz: Darf nicht angewendet werden b. Allergie gg. einen der Wirkst. o. einen der sonst. Bestandt.Nebenwirk.: Kann wie alle Arzneim.

Nebenw. haben, die aber nicht bei jedem auftreten müssen.Stand: Mär. 2023

### **Glandula suprarenalis suis-Injeel**

- Flüssige Verdünnung zur Injektion Reg.-Nr.: 20956.00.00

Zus.: 1 Amp. zu 1,1 ml (= 1,1 g) enth.: Wirkst.: Glandula suprarenalis suis Dil. D10, D30, D200 jew. 0,367 g. Gemeins. Potenzierung über die letzten 3 Stufen. Sonst. Bestandt.: Natriumchlorid.Anw.geb.: Reg. homöopath. Arzneimittel, daher ohne Angabe einer therap. Indikation. Gegenanz.: Nicht anwenden b. Allergie gg. einen der Wirkst. o. einen den sonst. Bestandt.Nebenwirk.: Kann wie alle Arzneim. Nebenw. haben, die aber nicht bei jedem auftreten müssen.Stand: Mär. 2023

### **Lymphomyosot/Lymphomyosot N**

- Tabletten Reg.-Nr.: 30479.00.00 (Stand: Jun. 2025)
- Mischung Reg.-Nr.: 2522115.00.00 (Stand: Feb. 2025)
- Flüssige Verdünnung zur Injektion Reg.-Nr.: 2522116.00.00 (Stand: Okt. 2024)

Zus.: 1 Tabl. enth.: Wirkst.: Myosotis arvensis Trit. D3, Veronica officinalis Trit. D3, Teucrium scorodonia Trit. D3, Pinus sylvestris Trit. D4, Gentiana lutea Trit. D5, Equisetum hyemale ex herba rec. Trit. D4, Smilax Trit. D6, Scrophularia nodosa Trit. D3, Juglans regia Trit. D3, Calcium phosphoricum Trit. D12, Natrium sulfuricum Trit. D4, Fumaria officinalis Trit. D4, Levothyroxinum Trit. D12 (HAB, Vors. 6), Araneus diadematus Trit. D6 jew. 15 mg, Geranium robertianum Trit. D4, Nasturtium officinale Trit. D4, Ferrum iodatum Trit. D12 jew. 30 mg. Gemeins. Potenzierung über die letzten 2 Stufen gemäß HAB, Vs. 40 c. Sonst. Bestandt.: Magnesiumstearat.Zus.: 10 g Mischg. (= 10,5 ml; 1 ml = 18 Tropfen) enth.: Wirkst.: Myosotis arvensis Dil. D3, Veronica officinalis Dil. D3, Teucrium scorodonia Dil. D3, Pinus sylvestris Dil. D4, Gentiana lutea Dil. D5, Equisetum hiemale (HAB 34) Dil. D4, Smilax Dil. D6, Scrophularia nodosa Dil. D3, Calcium phosphoricum Dil. D12, Natrium sulfuricum Dil. D4, Fumaria officinalis Dil. D4, Levothyroxinum Dil. D12 (HAB, Vors. 6), Araneus diadematus Dil. D6 jew. 0,5 g, Geranium robertianum Dil. D4, Nasturtium officinale Dil. D4, Ferrum iodatum Dil. D12 jew. 1 g. Gemeins. Potenzierung über die letzten 2 Stufen. Sonst. Bestandt.: Gereinigtes Wasser.Zus.: 1 Amp. zu 1,1 ml (= 1,1 g) enth.: Wirkst.: Myosotis arvensis Dil. D3, Veronica officinalis Dil. D3, Teucrium scorodonia Dil. D3, Pinus sylvestris Dil. D4, Gentiana lutea Dil. D5, Equisetum hiemale Dil. D4, Smilax Dil. D6, Scrophularia nodosa Dil. D3, Calcium phosphoricum Dil. D12, Natrium sulfuricum Dil. D4, Fumaria officinalis Dil. D4, Levothyroxinum Dil. D12 (HAB, V.6), Araneus diadematus Dil. D6 jew. 0,55 mg, Geranium robertianum Dil. D4, Nasturtium officinale Dil. D4, Ferrum iodatum Dil. D12 jew. 1,1 mg. Gemeins. Potenzierung über die letzten 2 Stufen. Sonst. Bestandt.: Wasser für Injektionszwecke, Natriumchlorid.Anw.geb.: Reg. homöopath. Arzneimittel, daher ohne Angabe einer therap. Indikation.Gegenanz.: Bei Schilddrüsenerkrankg. nicht ohne ärztl. Rat anwenden. Tabl./Misch.: Nicht einnehmen bei Allergie gg. einen der Wirkst. o. einen der sonst. Bestandt. Amp.: Nicht anwenden b. Allergie gg. einen der Wirkst. o. einen sonst. Bestandt. Nebenwirk.: Kann wie alle Arzneim. Nebenwirk. haben, die aber nicht bei jedem auftreten müssen. Tabl.: Es können allerg. bzw. Überempfindlichkeitsreaktionen auftreten. Misch.: Es können allerg. Überempfindlichkeitsreaktionen (z.B. Hautreaktionen) auftreten. Amp.: In sehr seltenen Fällen können allerg. Hautreaktionen (Überempfindlichkeitsreaktionen) auftreten. Warnhinweise: Tabl.: Enth. Lactose! Mischg.: Enth. 309 mg Alkohol (Ethanol) pro 20 Tropfen (35 Vol.-%).

### **Neurexan**

- Tabletten
- Zul.-Nr.: 16814.00.01

Zus.: In 1 Tabl. sind verarbeitet: Wirkst.: Passiflora incarnata Dil. D2, Avena sativa Dil. D2, Coffea arabica Dil. D12, Zincum isovalerianicum Dil. D4 jew. 0,6 mg. Sonst. Bestandt.: Magnesiumstearat, Lactose-Monohydrat.Anw.geb.: Sie leiten sich von den homöopath. Arzneimittelbildern ab. Dazu gehören: Schlafstörungen u. nervöse Unruhezustände.Gegenanz.: Nicht einnehmen b. Allergie gg. einen der Wirkst. o. einen der sonst.

Bestandt. Nebenwirk.: Kann wie alle Arzneimittel Nebenwirkungen haben, die aber nicht bei jedem auftreten müssen. Es können allerg. Hautreaktionen (Überempfindlichkeitsreaktionen) auftreten.Warnhinweise: Enth. Lactose. 1 Tabl. = 0,025 BE.Stand: Okt. 2022

### **Neurexan**

- Tabletten
- Zul.-Nr.: 16814.00.01

Zus.: In 1 Tabl. sind verarbeitet: Wirkst.: Passiflora incarnata Dil. D2, Avena sativa Dil. D2, Coffea arabica Dil. D12, Zincum isovalerianicum Dil. D4 jew. 0,6 mg. Sonst. Bestandt.: Magnesiumstearat, Lactose-Monohydrat.Anw.geb.: Sie leiten sich von den homöopath. Arzneimittelbildern ab. Dazu gehören: Schlafstörungen u. nervöse Unruhezustände.Gegenanz.: Nicht einnehmen b. Allergie gg. einen der Wirkst. o. einen der sonst. Bestandt. Nebenwirk.: Kann wie alle Arzneimittel Nebenwirkungen haben, die aber nicht bei jedem auftreten müssen. Es können allerg. Hautreaktionen (Überempfindlichkeitsreaktionen) auftreten.Warnhinweise: Enth. Lactose. 1 Tabl. = 0,025 BE.Stand: Okt. 2022

### **Nierentropfen Cosmochema**

- Mischung
- Zul.-Nr.: 6152508.00.00

Zus.: 10 ml (= 9,76 g; 1 ml = 17 Tropfen) enth.: Wirkst.: Berberis vulgaris Dil. D3, Solidago virgaurea Dil. D3 jew. 1,0 ml, Lytta vesicatoria Dil. D5 0,8 ml. Sonst. Bestandt.: Gereinigtes Wasser.Anw.geb.: Sie leiten sich von den homöopath. Arzneimittelbildern ab. Dazu gehören: Unterstützende Behandlg. b. Nierenschwäche.Gegenanz.: Nicht einnehmen b. Allergie gg. einen der Wirkst. o. einen der sonst.

Bestandt.Nebenwirk.: Kann wie alle Arzneim. Nebenw. haben, die aber nicht bei jedem auftreten müssen. In Einzelfällen wurden Überempfindlichkeitsreaktionen, z.B. der Haut, berichtet.Warnhinweise: Enth. 42 mg Alkohol (Ethanol) pro 5 Tropfen (18 Vol.-%).Stand: Jul. 2022

### **Spascupreel**

- Flüssige Verdünnung zur Injektion Zul.-Nr.: 6046858.00.00

Zus.: 1 Amp. zu 1,1 ml (= 1,1 g) enth.: Wirkst.: Citrullus colocynthis Dil. D4, Ammonium bromatum Dil. D4, Atropinum sulfuricum Dil. D6, Veratrum album Dil. D6, Gelsemium sempervirens Dil. D6 jew. 1,1 mg, Agaricus (HAB 1934) Dil. D4, Matricaria recutita Dil. D3, Cuprum sulfuricum Dil. D6 jew. 0,55 mg, Aconitum napellus Dil. D6 2,2 mg, Magnesium phosphoricum Dil. D6 aquos. 1,1 mg, Passiflora incarnata Dil. D2 0,55 mg. Die Wirkst. 1-9 werden gemeins. über die letzten 2 Stufen potenziert. Sonst. Bestandt.: Wasser für Injektionszwecke, Natriumchlorid.Anw.ggeb.: Sie leiten sich von den homöopath. Arzneimittelbildern ab. Dazu gehören: Besserung krampfartiger Beschw. der Verdauungsorgane.Gegenanz.:

Nicht anwenden b. Allergie gg. Kamille, andere Korbblütler, einen der Wirkst. o. einen der sonst. Bestandt.Nebenwirk.: Kann wie alle Arzneim. Nebenwirk. haben, die aber nicht bei jedem auftreten müssen. In seltenen Fällen können allerg. Hautreaktionen auftreten. Stand: Jan. 2024

### **Spascupreel**

- Tabletten

Zul.-Nr.: 6046835.00.00

Zus.: 1 Tabl. enth.: Wirkst.: Citrullus colocynthis Trit. D4, Ammonium bromatum Trit. D4, Atropinum sulfuricum Trit. D6, Veratrum album Trit. D6, Magnesium phosphoricum Trit. D6, Gelsemium sempervirens Trit. D6 jew. 30 mg, Agaricus (HAB 1934) Trit. D4 (HAB, Vs. 3a), Matricaria recutita Trit. D3, Cuprum sulfuricum Trit. D6 jew. 15 mg, Aconitum napellus Trit. D6 60 mg, Passiflora incarnata Trit. D2 15 mg. Die Wirkst. 1-10 werden über die vorletzte Stufe, die Wirkst. 1-11 über die letzte Stufe gemeins. potenziert. Sonst. Bestandt.: Magnesiumstearat (Ph.Eur.).Anw.ggeb.: Sie leiten sich von den homöopath. Arzneimittelbildern ab. Dazu gehören: Besserung krampfartiger Beschw. der Verdauungsorgane.Gegenanz.: Darf nicht eingenommen werden bei Allergie gg. Kamille o. andere Korbblütler, einen der Wirkst. oder der sonst.

Bestandt.Nebenwirk.: Kann wie alle Arzneim. Nebenw. haben, die aber nicht bei jedem auftreten müssen. In seltenen Fällen können allerg. Hautreaktionen auftreten. Warnhinweise: Enth. Lactose! 1 Tabl. = 0,025 BE.Stand: Mär. 2022

### **Spascupreel S**

- Zäpfchen für Erwachsene und Kinder ab 6 Jahren

Zul.-Nr.: 6046812.00.00

Zus.: 1 Zäpfchen (= 2,0 g) enth.: Wirkst.: Citrullus colocynthis Dil. D3, Ammonium bromatum Dil. D3, Atropinum sulfuricum Dil. D5, Veratrum album Dil. D5, Magnesium phosphoricum Dil. D6, Gelsemium sempervirens Dil. D5 jew. 1,1 mg, Passiflora incarnata Dil. D1, Matricaria recutita Dil. D2, Cuprum sulfuricum Dil. D5, Agaricus (HAB 1934) Dil. D3 jew. 0,55 mg, Aconitum napellus Dil. D5 2,2 mg. Sonst. Bestandt.: Hartfett.Anw.ggeb.: Sie leiten sich von den homöopath. Arzneimittelbildern ab. Dazu gehören: Besserung krampfartiger Beschw. der Verdauungsorgane.Gegenanz.: Nicht einnehmen bei Allergie gg. Matricaria recutita u. andere Korbblütler, einen der weiteren Wirkst. o. einen der sonst. Bestandt.Nebenwirk.: Kann wie alle Arzneim. Nebenwirk. haben, die aber nicht bei jedem auftreten müssen. In seltenen Fällen können allerg. Hautreaktionen auftreten. Stand: Jan. 2023

### **Ubichinon compositum Ampullen**

- Flüssige Verdünnung zur Injektion Reg.-Nr.: 37575.00.00

Zus.: 1 Amp. zu 2,2 ml (= 2,2 g) enth.: Wirkst.: Acidum ascorbicum Dil. D6, Thiaminum hydrochloricum Dil. D6, Natrium riboflavinum phosphoricum Dil. D6, Pyridoxinum hydrochloricum Dil. D6, Nicotinamidum Dil. D6, Vaccinium myrtillus Dil. D4, Colchicum autumnale Dil. D4, Podophyllum peltatum Dil. D4, Conium maculatum Dil. D4, Hydrastis canadensis Dil. D4, Galium aparine Dil. D6, Acidum L-(+)-lacticum Dil. D6, Hydrochinonum Dil. D8, Trichinoylum Dil. D10, Sulfur Dil. D8, Anthrachinonum Dil. D10, Naphthochinonum Dil. D10, para-Benzochinonum Dil. D10, Ubidecarenonum Dil. D10, Adenosinum triphosphoricum Dil. D10, Coenzym A Dil. D10, Acidum acetylosalicylicum Dil. D10, Histaminum Dil. D10, Nadidum Dil. D10, Magnesium gluconicum Dil. D10, Acidum thiocticum Dil. D8 aquos., Manganum phosphoricum Dil. D8. aquos., Natrium diethylalacetikum Dil. D8 aquos. jew. 22 mg. Die Wirkst. 1-25 werden über die letzten zwei Stufen gemeins. potenziert. Sonst. Bestandt.:

Wasser für Injektionszwecke, Natriumchlorid.Anw.ggeb.: Reg. homöopath. Arzneimittel, daher ohne Angabe einer therap. Indikation. Gegenanz: Darf nicht angewendet werden b. Allergie gg. einen der Wirkst. o. einen der sonst. Bestandt. Nicht anwenden während der Schwangerschaft u. Stillzeit.Nebenwirk.: Kann wie alle Arzneim. Nebenwirk. haben, die aber nicht bei jedem auftreten müssen.Stand: Jun. 2024